

TRABALHO INFANTIL, EXPLORAÇÃO E MENDICÂNCIA

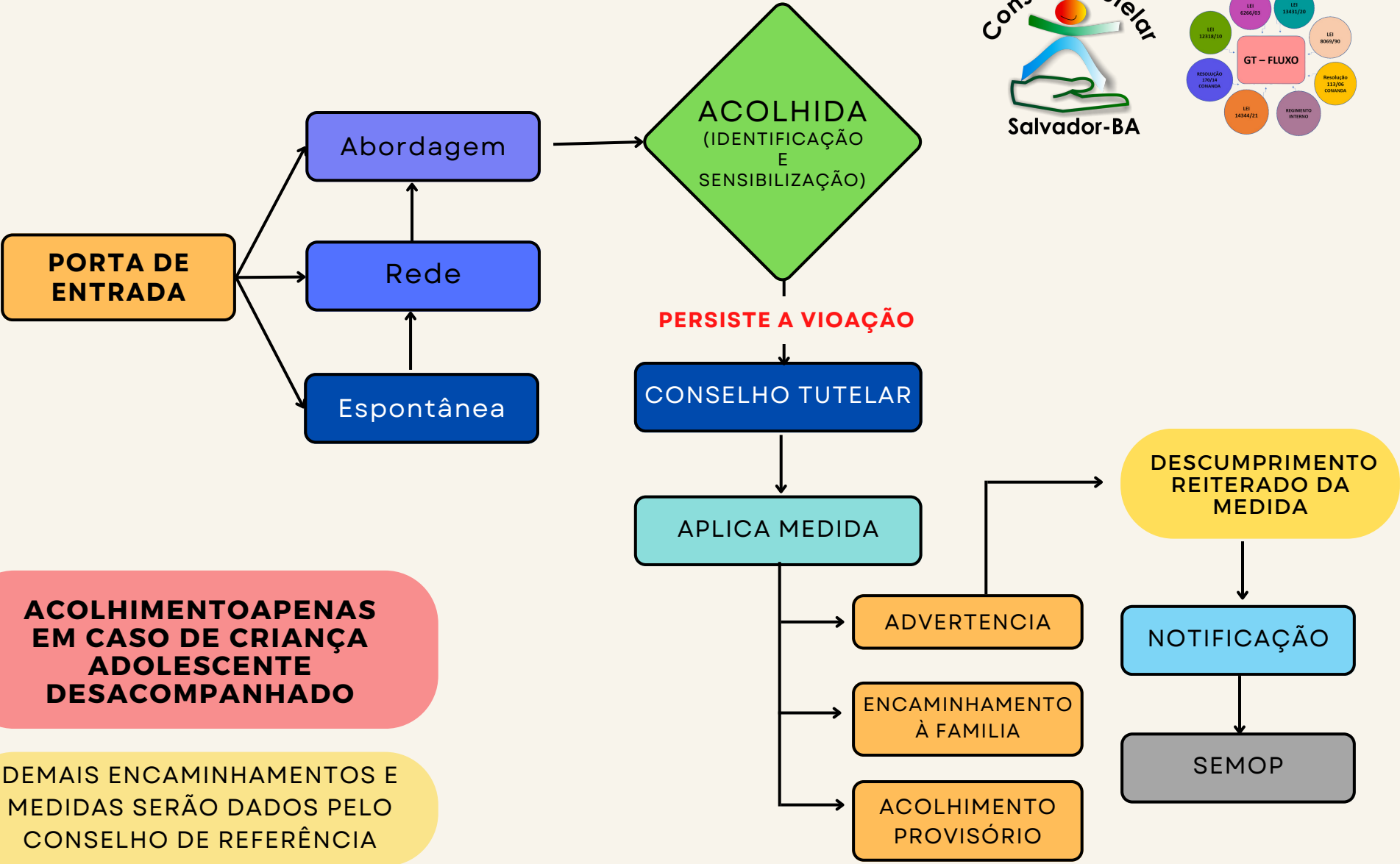
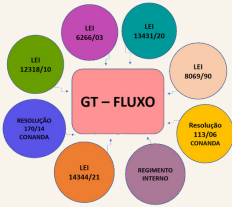

ACOLHIMENTO APENAS EM CASO DE CRIANÇA ADOLESCENTE DESACOMPANHADO

DEMAIS ENCAMINHAMENTOS E MEDIDAS SERÃO DADOS PELO CONSELHO DE REFERÊNCIA

CRIANÇA EM SITUAÇÃO DE ABANDONO E RISCO

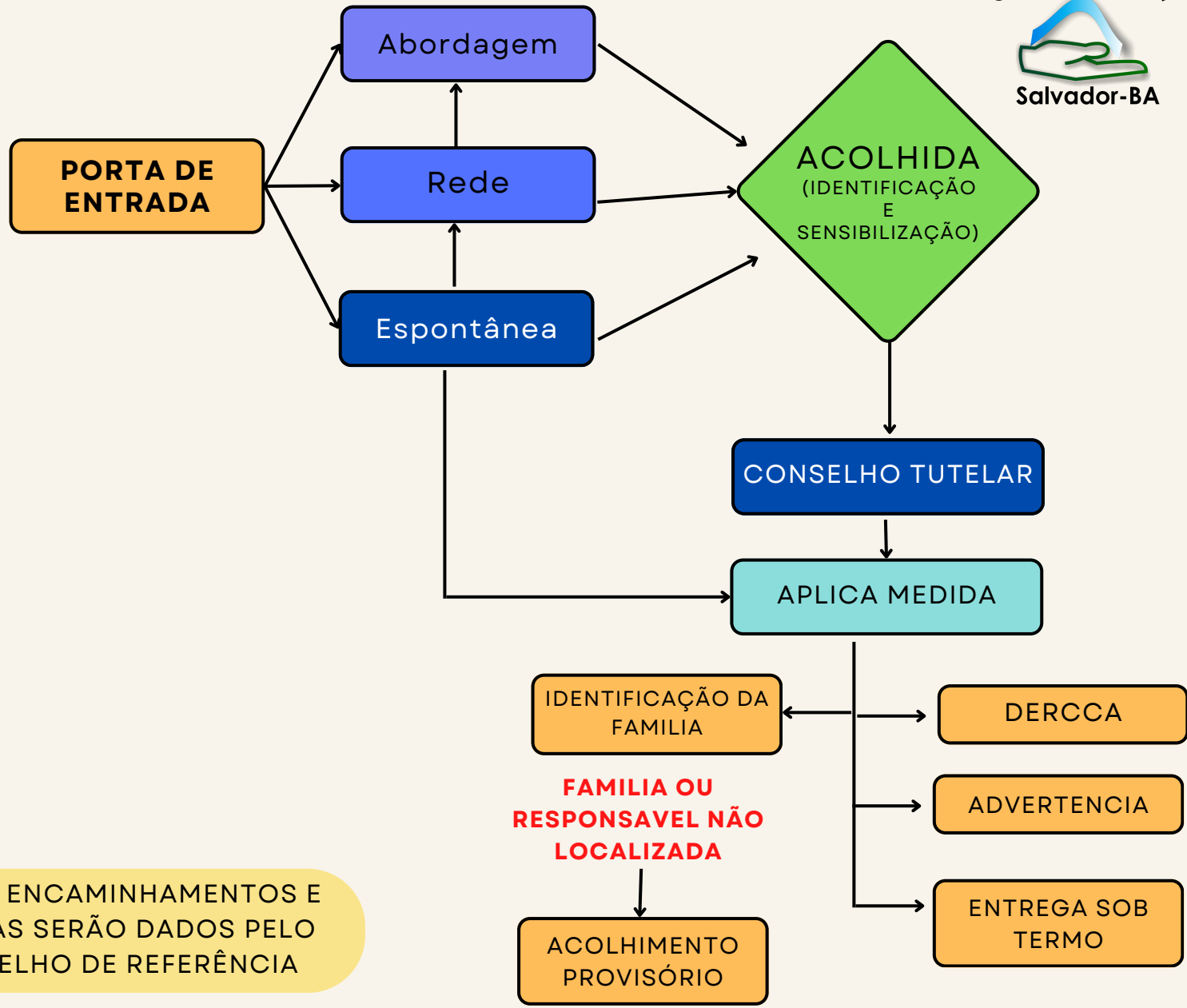
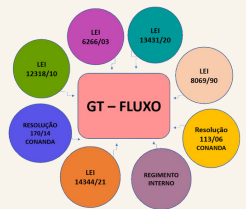

DEMAIS ENCAMINHAMENTOS E MEDIDAS SERÃO DADOS PELO CONSELHO DE REFERÊNCIA

ADOLESCENTE DESACOMPANHADO EM SITUAÇÃO DE RISCO OU VULNERABILIDADE

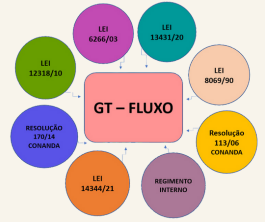

DEMAIS ENCAMINHAMENTOS E MEDIDAS SERÃO DADOS PELO CONSELHO DE REFERÊNCIA

CRIANÇA E ADOLESCENTE EM USO DE ÁLCOOL E/OU SUBSTANCIA PSICOATIVA

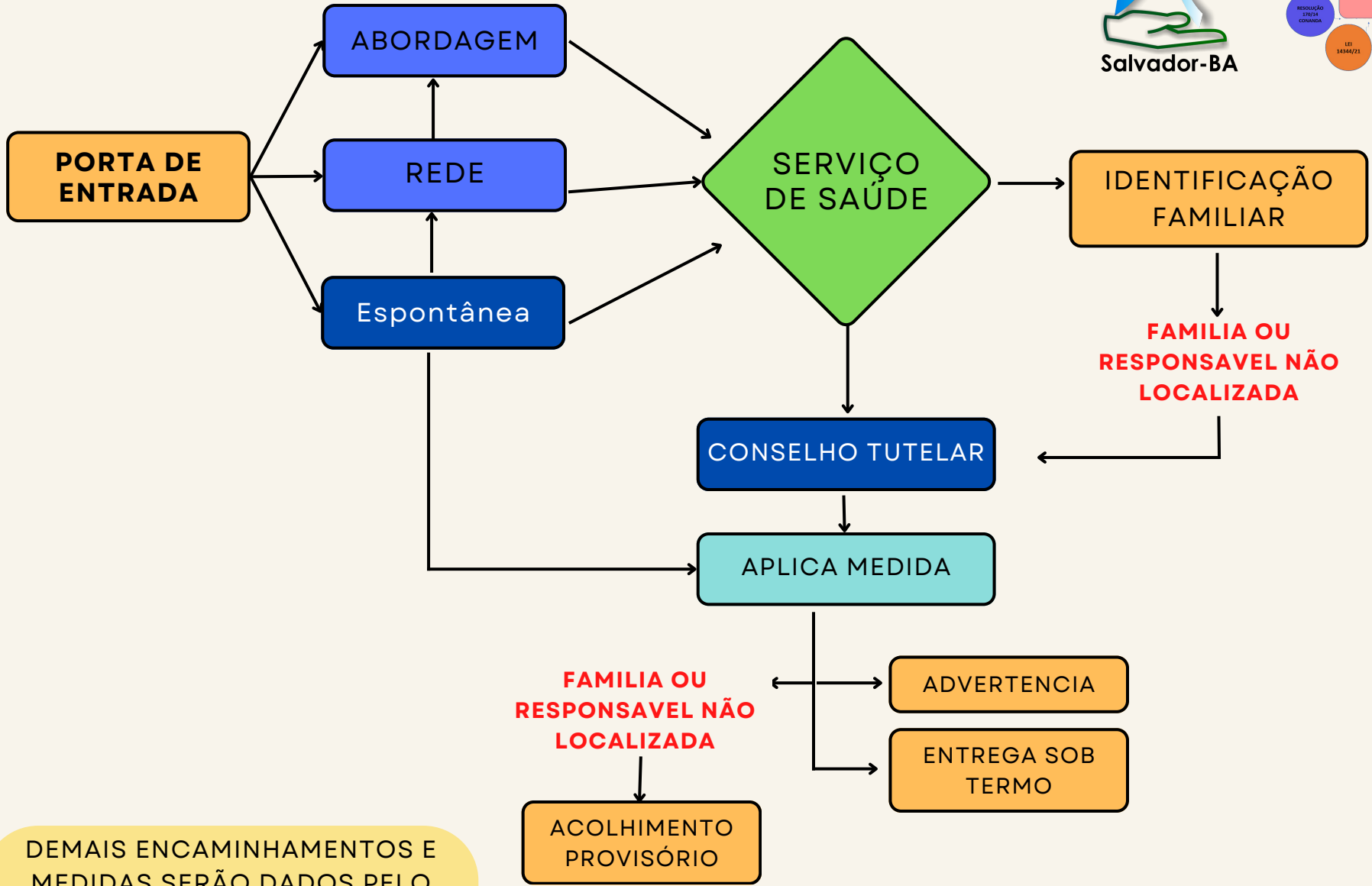
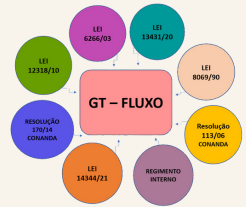

DEMAIS ENCAMINHAMENTOS E MEDIDAS SERÃO DADOS PELO CONSELHO DE REFERÊNCIA

CRIANÇA EM SUSPEITA DE ATO INFRACIONAL

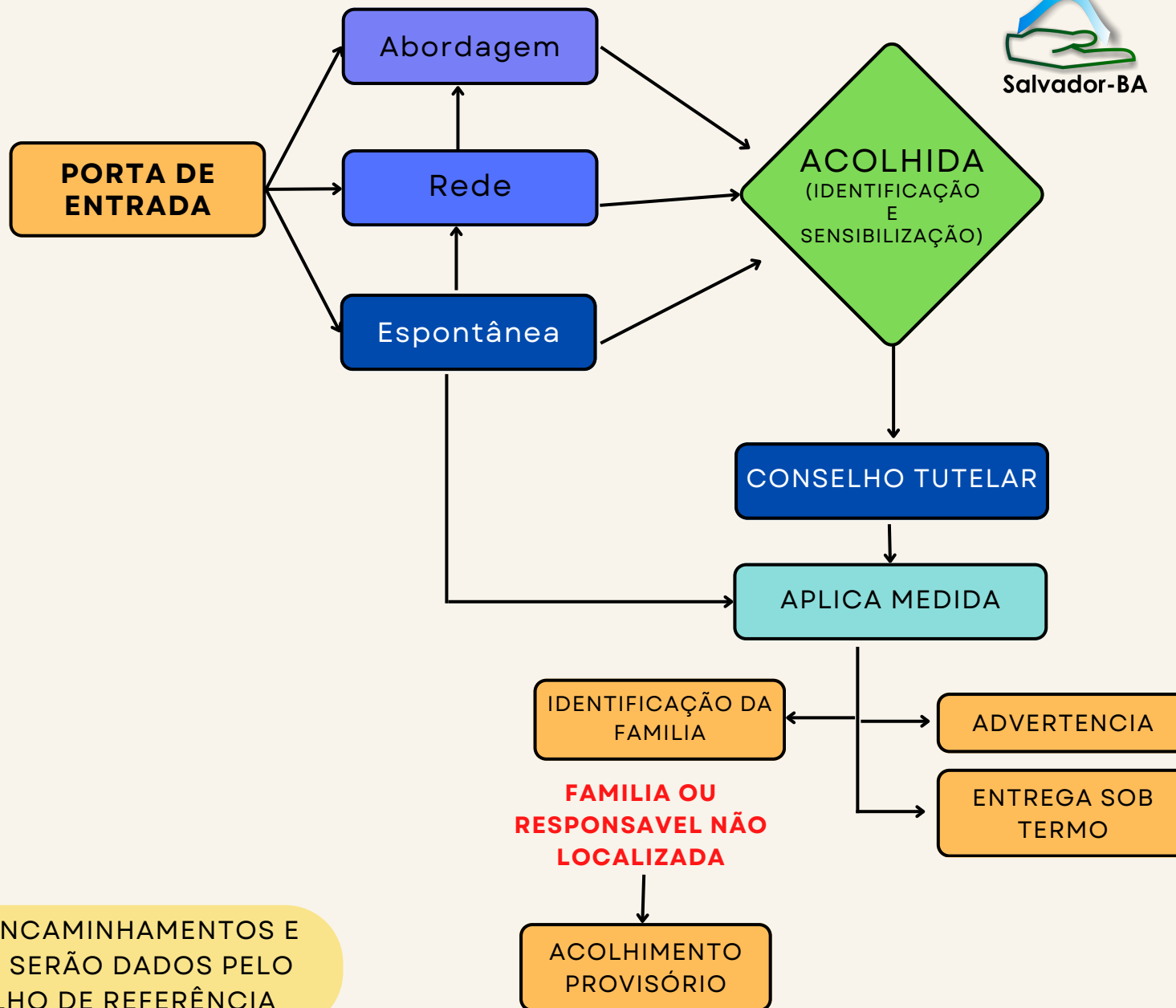
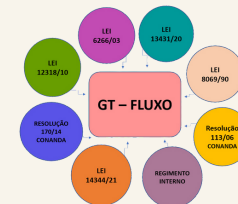

ADOLESCENTE EM SUSPEITA DE ATO INFRACIONAL

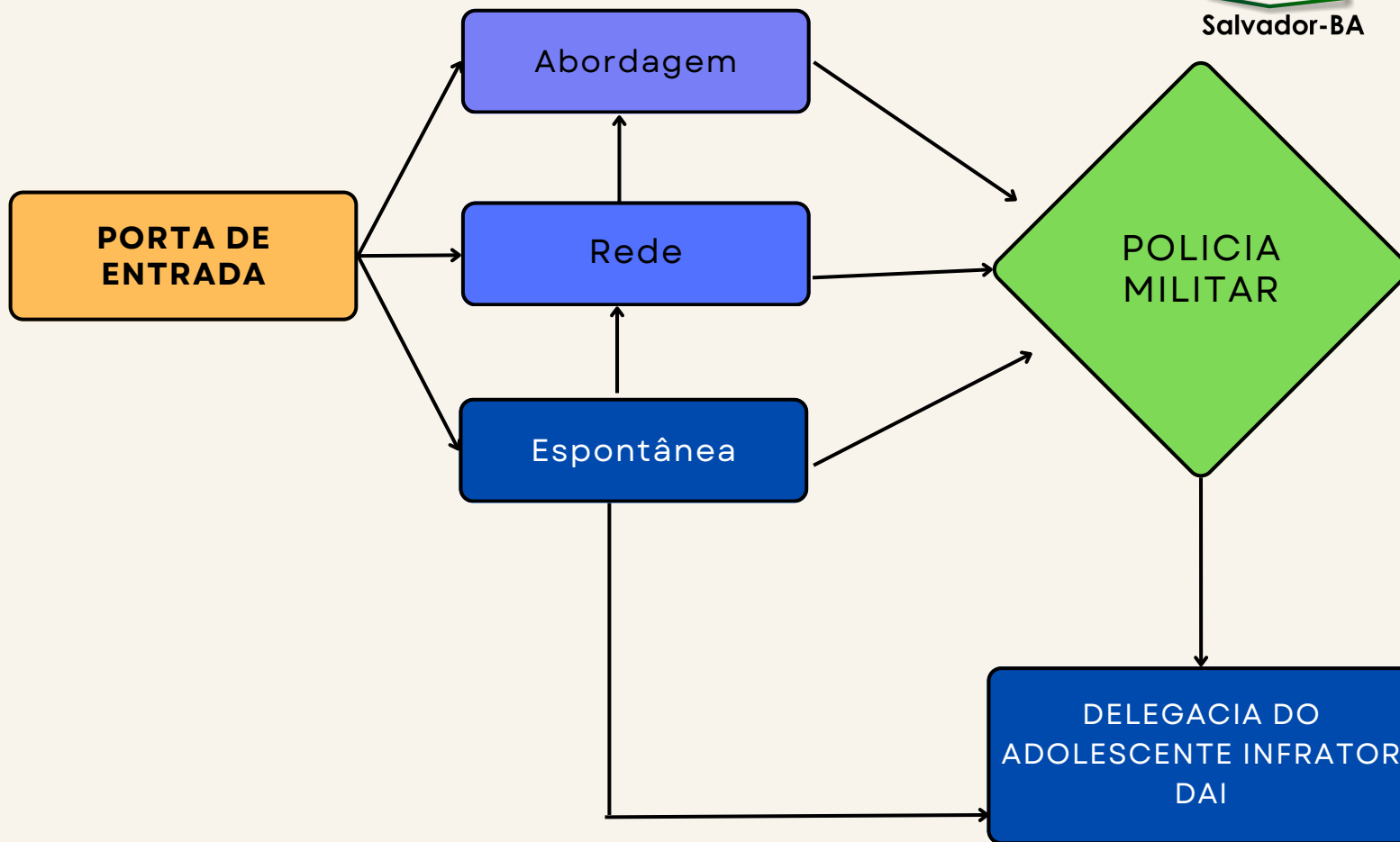
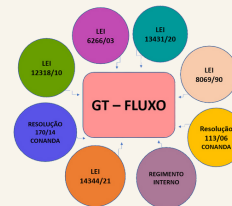

DEMAIS ENCAMINHAMENTOS E MEDIDAS SERÃO DADOS PELO CONSELHO DE REFERÊNCIA

CRIANÇA E ADOLESCENTE VITIMA DE VIOLÊNCIA FÍSICA

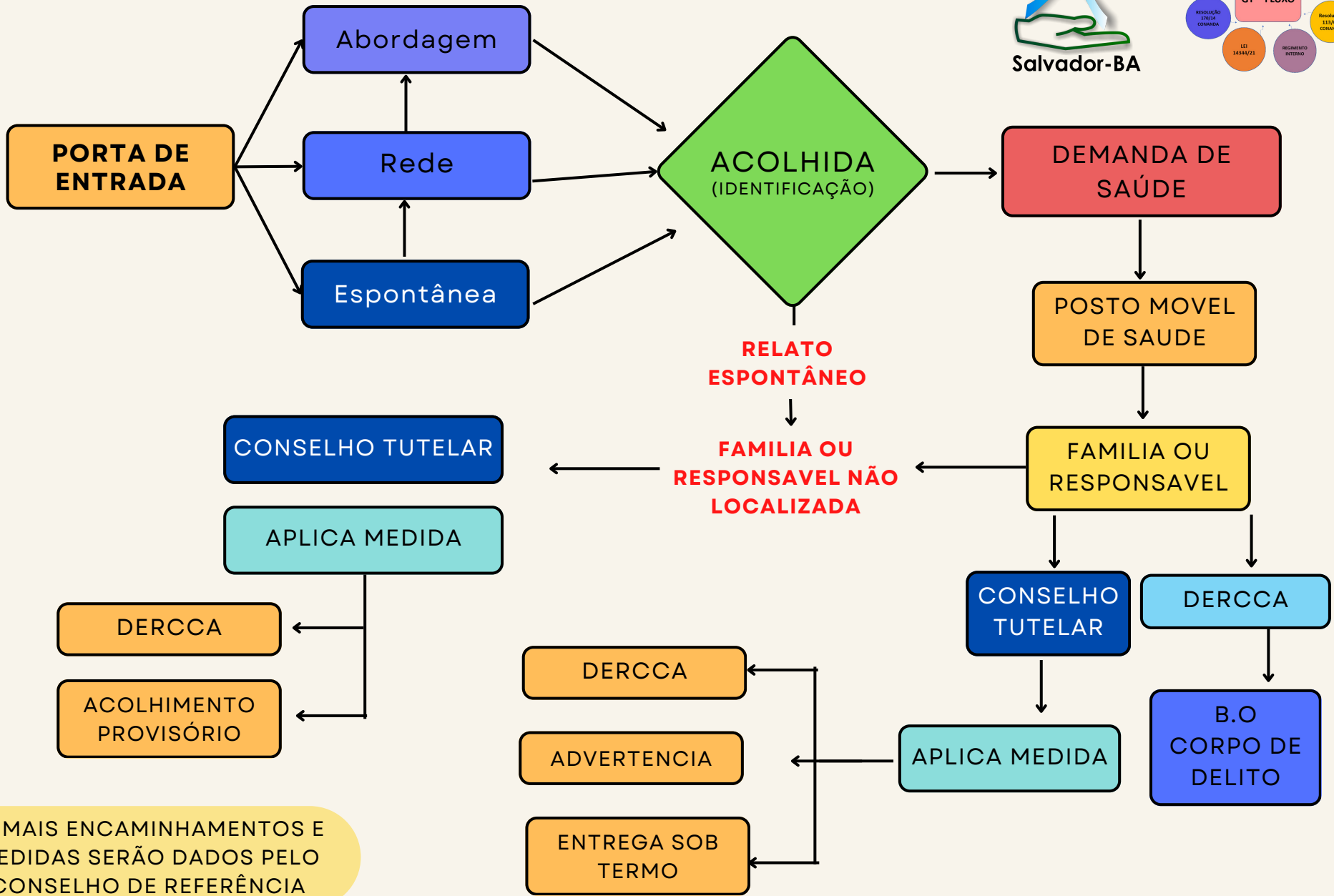
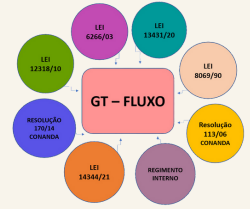

DEMAIS ENCAMINHAMENTOS E MEDIDAS SERÃO DADOS PELO CONSELHO DE REFERÊNCIA

CRIANÇA E ADOLESCENTE VITIMA DE VIOLÊNCIA SEXUAL

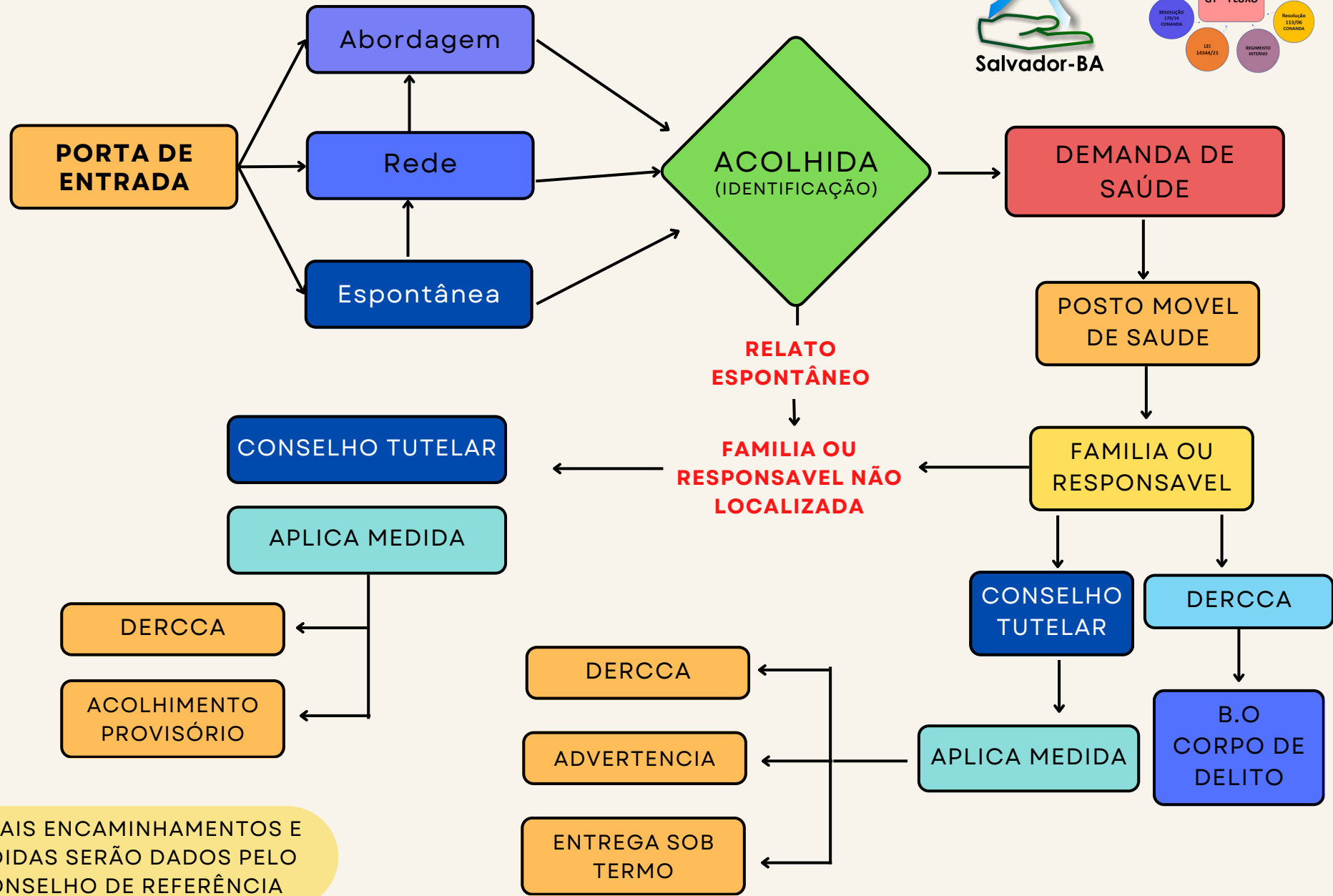
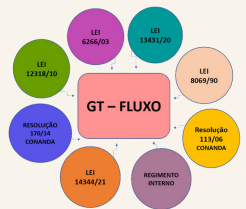

DEMAIS ENCAMINHAMENTOS E MEDIDAS SERÃO DADOS PELO CONSELHO DE REFERÊNCIA

CRIANÇA E ADOLESCENTE VITIMA DE VIOLÊNCIA DOMÉSTICA E FAMILIAR (Lei 14.344/22)

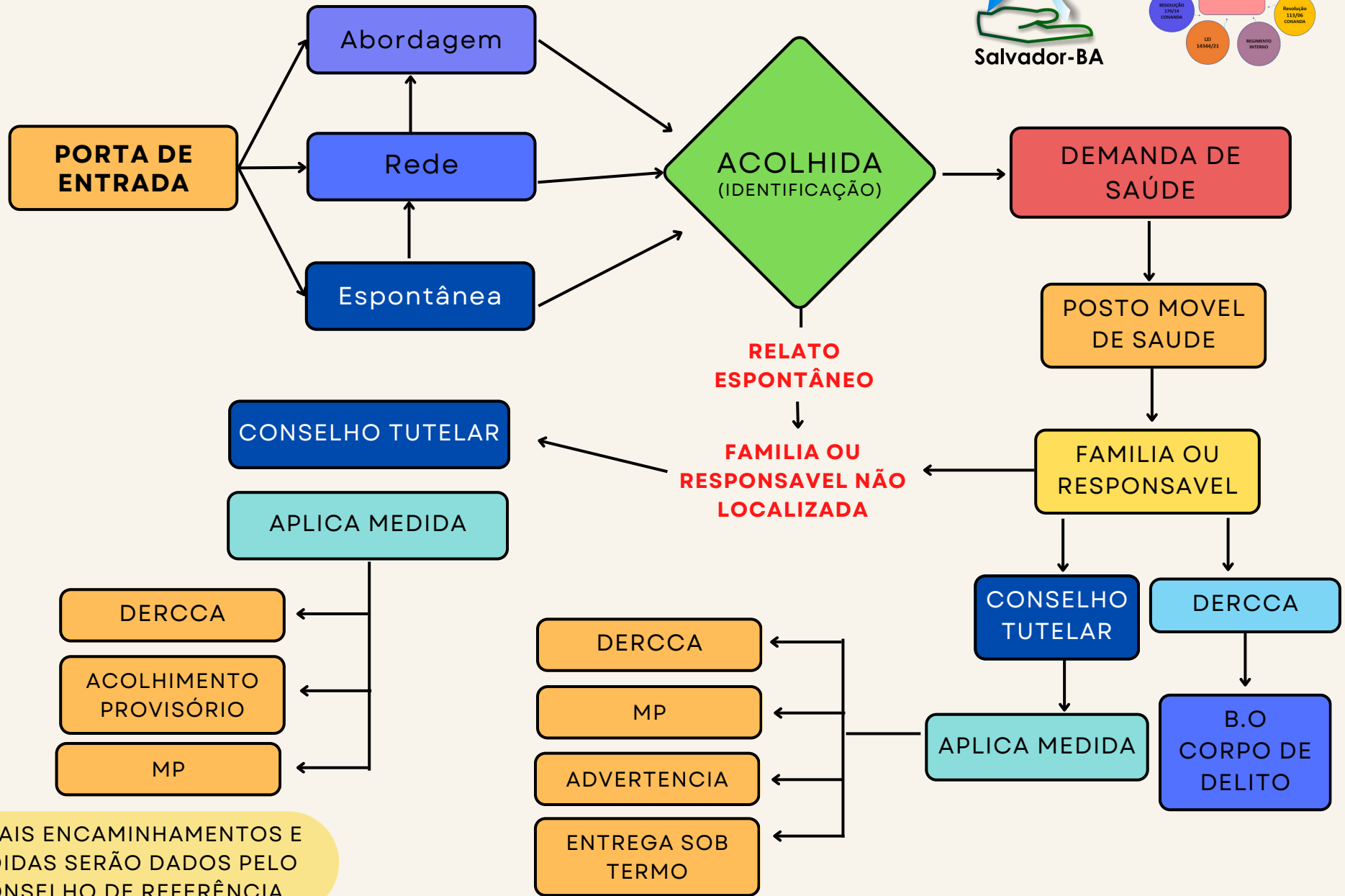
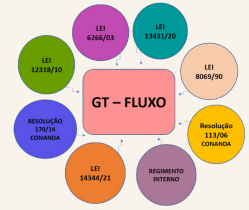

DEMAIS ENCAMINHAMENTOS E MEDIDAS SERÃO DADOS PELO CONSELHO DE REFERÊNCIA